



Faro Vistoria Veicular Araraquara

CNPJ: 11.015.836/0001-86

LAUDO DE VISTORIA CAUTELAR



✓ APROVADO

Realizado em: 06/06/2025

OS Nº: 18931010187

Vistoriador: Douglas Rodrigues Dos Santos

DADOS DO SOLICITANTE E DO PROPRIETÁRIO

Nome ATRI FIAT COMERCIAL LTDA - ARARAQUARA	
Nome do proprietário	CPF/CNPJ

DADOS DO VEÍCULO

			Jeep	Tipo Camioneta
			etragem	
				ESTADO SP
CRLV	Nº do lacre da placa	Tipo de lacre		



FARO VISTORIA VEICULAR ARARAQUARA
CNPJ:11.015.836/0001-86
- financeiro@farovistorias.com.br tel: (16) 3397-0005

Rua Tupi, Nº 333
Bairro Jardim Santa Angelina
Araraquara - SP, CEP: 14802-280

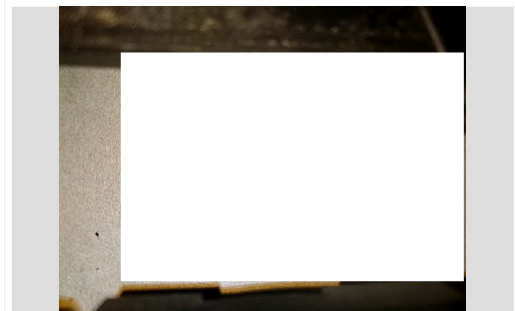

CHASSI



MOTOR

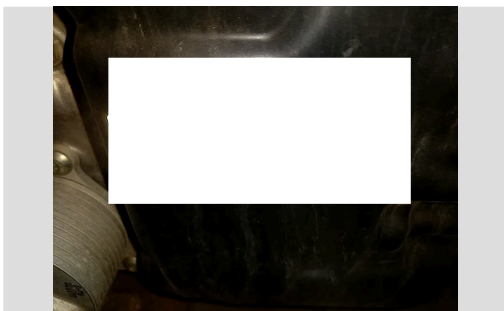

CÂMBIO

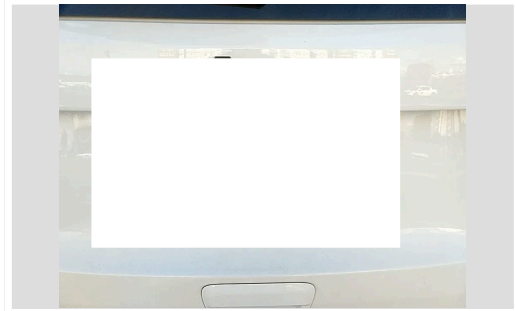

PLACA



LACRE

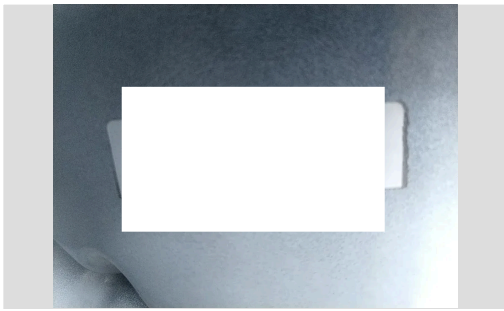

ETIQUETA ETA

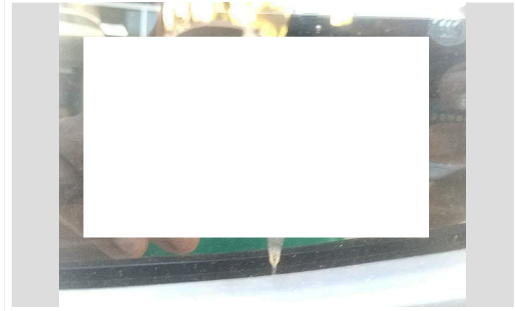

GRAVAÇÃO DOS VIDROS

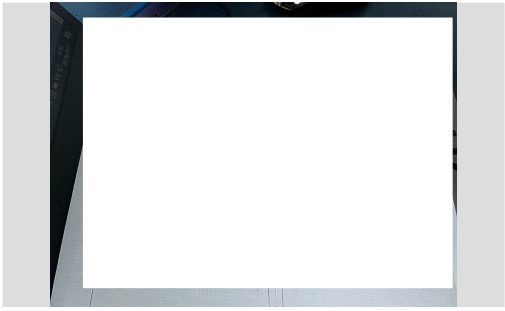

CRLV

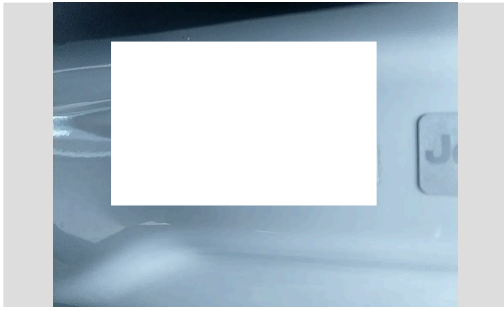

ETIQUETA ETA



HODÔMETRO

QUESTÕES DE VISTORIA	
✓ - 01 Motor: 01.1 Motor sem vestígio de adulteração	✓ - 02 Chassi coletado: 02.1 Chassi sem vestígio de adulteração
! - 03 Cambio coletado: 03.2 Obstruído / Sem acesso	✓ - 04 ETIQUETA ETA COLETADA: 04.1 COMPARTIMENTO (MOTOR) : ORIGINAL
✓ - 04 ETIQUETA ETA COLETADA: 04.2 BATENTE (PORTA) : ORIGINAL	! - 05 GRAVAÇÃO DO NUMERO DO CHASSI NOS VIDROS: 05.1 VIDRO PARA BRISA : REMARCADO
✓ - 05 GRAVAÇÃO DO NUMERO DO CHASSI NOS VIDROS: 05.2 PORTA DIANTEIRA ESQUERDA : ORIGINAL	✓ - 05 GRAVAÇÃO DO NUMERO DO CHASSI NOS VIDROS: 05.3 PORTA TRASEIRO ESQUERDA : ORIGINAL
✓ - 05 GRAVAÇÃO DO NUMERO DO CHASSI NOS VIDROS: 05.5 VIDRO TRASEIRO : ORIGINAL	✓ - 05 GRAVAÇÃO DO NUMERO DO CHASSI NOS VIDROS: 05.7 PORTA TRASEIRO DIRETO : ORIGINAL
✓ - 05 GRAVAÇÃO DO NUMERO DO CHASSI NOS VIDROS: 05.8 PORTA DIANTEIRO DIREITO : ORIGINAL	✓ - 06 LACRE NUMERO: 06.1 ORIGINAL
✓ - 07 ESTRUTURA: 07.1 ORIGINAL	

OBSERVAÇÕES ADICIONAIS LAUDO DE VISTORIA CAUTELAR

ESTE LAUDO NAO GARANTE A PROCEDENCIA DA PINTURA EM CARATER INFORMATIVO

Vistoriador responsável: Douglas Rodrigues Dos Santos

Emitido por: Faro Vistoria Veicular Araraquara

AVISOS IMPORTANTES!

A Vistoria é valida por um prazo de 60 dias. Outras informações sobre este veículo, incluindo outros possíveis sinistros, podem não ter sido relatadas. Utilize este relatório como uma ferramenta importante, juntamente com uma inspeção veicular do veículo e um *test-drive* para tomar a melhor decisão sobre a escolha do seu carro usado. Nos eximimos de qualquer responsabilidade pela não inclusão de alguma informação, característica, dado ou veículo em razão de atraso ou falta de encaminhamento dos dados pelas inúmeras fontes de informação conveniadas aos órgãos oficiais regulamentadores a administradores de trânsito no Brasil.

► Vistoria Cautelar

A presente vistoria possui caráter **particular**, **analítico** e **informativo** do veículo objeto de exame e **não substitui, em nenhuma hipótese, eventual Perícia Oficial do Instituto de Criminalística**. Sua validade restringe-se ao exato momento da realização do exame, pois **não nos responsabilizamos por quaisquer modificações feitas no veículo**, especialmente aquelas que impliquem chassi, motor, câmbio e suas respectivas numerações identificadoras, bem como outras que afetem a segurança do veículo (como reformas estruturais).